



TERESA E ALEXANDRE SOARES DOS SANTOS  
INICIATIVA EDUCAÇÃO

# SER PRO

## APRESENTAÇÃO DO PROGRAMA

6 de setembro de 2024

# A NOSSA MISSÃO



Mejorar la calidad de la educación y la formación técnica de los estudiantes.



Identificar las áreas de formación más demandadas por el mercado laboral

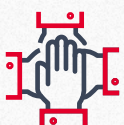

Crear alianzas para mejorar la formación técnica y científica de los jóvenes



Promover la transición a la vida activa y/o a la continuación de los estudios



Lucha contra el abandono escolar prematuro

Cursos profissionais  
do secundário

Nível 4  
do Quadro Nacional  
de Qualificações



# ONDE JÁ ESTAMOS

**AE da Maia**  
Téc. de Eletrónica, Automação e Computadores

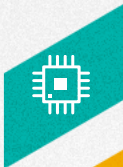

**AE do Castelo da Maia**  
Téc. de Gestão e Prog. de Sistemas Informáticos



**AE de Pedrouços**  
Téc. Auxiliar de Saúde



**AE de Águas Santas**  
Téc. de Gestão e Prog. de Sistemas Informáticos



**AE de Ílhavo**  
Téc. de Desporto (comp. Náutica)



Téc. de Cozinha e Pastelaria



**AE de Santa Maria dos Olivais**  
Téc. de Eletrónica, Automação e Computadores

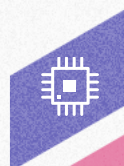

**ES Marquês de Pombal**  
Técnico de Instalações Elétricas



**AE Infante D. Henrique**  
Téc. Manutenção Industrial – (comp. Mecatrónica)



**AE À Beira Douro**  
Téc. Auxiliar de Saúde



**AE Nº 1 de Gondomar**  
Técnico Auxiliar de Farmácia



**Escola Profissional de Turismo de Aveiro**  
Técnico de Turismo (comp. náutica)



**AE Eduardo Gageiro**  
Téc. de Gestão Programação de Sistemas Informáticos



**AE Aquilino Ribeiro**  
Técnico em Animação de Turismo (comp. náutica)



**AE Sebastião da Gama**  
Téc. de Desporto (comp. Náutica)



**AE Poeta António Aleixo**  
Técnico de Turismo



**AE Morgado Mateus**  
Técnico Auxiliar de Saúde



**Escola Profissional de Agricultura e Desenvolvimento Rural**  
Técnico de Produção Agropecuária



**Escola Profissional de Sernancelhe**  
Téc. de Auxiliar de Saúde



Técnico de Cozinha e Pastelaria



**AE de Seia**  
Técnico de Mecatrónica



**Escola Profissional de Salvaterra de Magos**  
Téc. de Eletrónica, Automação e Comando (comp. de agricultura de precisão)



**AE de Souсел**  
Técnico de Indústrias Alimentares



**Escola Profissional de Moura**  
Técnico de Turismo Ambiental e Rural



**AE Padre António Martins de Oliveira**  
Técnico de Cozinha e Pastelaria  
Técnico de Restaurante/Bar



# MODELO SER PRO

Colaboración estrecha y regular entre todos los socios para una formación de calidad



*Escolas*



*Ensino superior*

- ▶ Institutos Politécnicos
- ▶ Universidades
- ▶ Escuelas Superiores



*Municipios*



*Entidades*

- ▶ Empresas
- ▶ Asociaciones
- ▶ Hospitales
- ▶ Otros

Seguimos el desarrollo de los cursos

Creamos y articulamos alianzas

Estudiamos las necesidades de las escuelas y los socios

Facilitamos la comunicación entre las partes

Compartimos experiencias y buenas prácticas

Desafiamos la creación de nuevas actividades educativas

¿QUÉ HACEMOS?



# LO QUE SE ESPERA DE LA ESCUELA



Diseñar la matriz curricular de los cursos en estrecha coordinación con el experto y los socios



Conceptualizar, desarrollar e implementar el plan de actividades de formación técnico -científica  
Con el experto y los socios



Promover iniciativas que contribuyan a la mejora de la formación profesional



*Perito*



*Parceiros*

- ▶ Empresas
- ▶ Associações
- ▶ Hospitais
- ▶ Outros



*Monitorização*

# DIRECTOR DE CURSO



*Coordenação Ser Pro*



*Comunidade Escolar*

- ▶ Estudantes
- ▶ Dirección
- ▶ Profesorado
- ▶ Consejo de Clase
- ▶ Padres

# PRINCIPAIS ATRIBUIÇÕES DO DIRETOR DO CURSO



Programación y ejecución de reuniones de trabajo con los socios y el experto



Puesta en común del plan anual de actividades de formación técnico -científica con todas las partes interesadas en el Acuerdo de Cooperación y con el experto



Comunicación de los cambios en el plan de negocio anual a todos los socios



Puesta en común del registro de las actividades realizadas por los alumnos de Ser Pro (fotos, noticias, etcétera.)





# O QUE É ESPERADO DO ENSINO SUPERIOR?



Colaborar en la adaptación del diseño curricular



Contribuir para a formação científica e técnica com a **realização de atividades:**

- ▶ Visitas de estudio
- ▶ Talleres
- ▶ Acciones específicas (conferencias, mini-cursos y otros) en la escuela y/o en la entidad
- ▶ Otros



Presentación de los cursos y orientación a los estudiantes para proseguir estudios (por ejemplo, TeSP)



Participar en iniciativas **para Valorar la formación profesional**

# LO QUE SE ESPERA DEL SOCIO

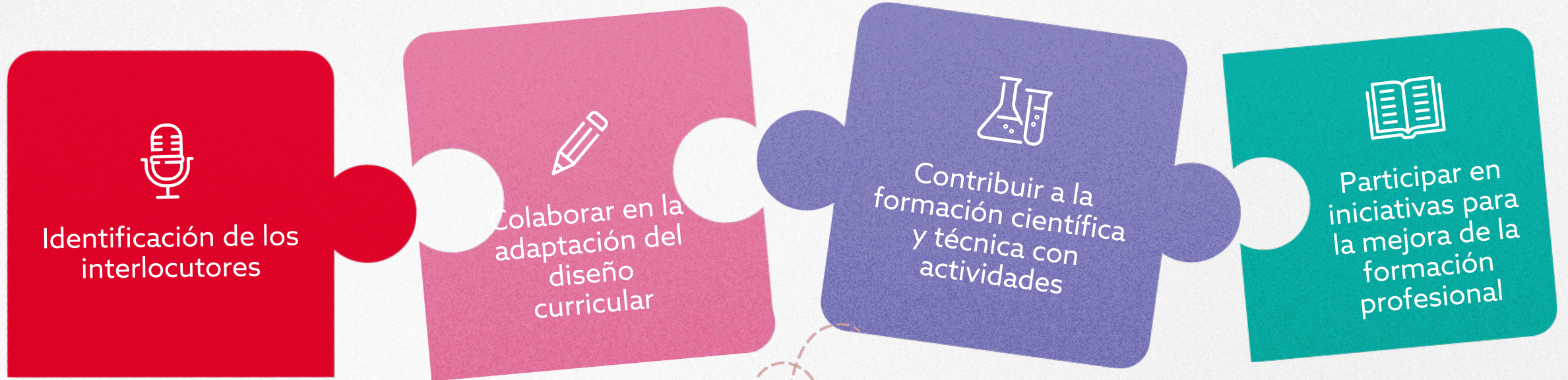

- ▶ Visitas de estudio
- ▶ Formación in situ
- ▶ Acciones específicas (conferencias, cursos cortos, etcétera) realizadas en la escuela y/o en la entidad colaboradora

- ▶ Talleres
- ▶ Acogida de estudiantes para Formación Laboral (FCT)
- ▶ Otro



**Identificar empresas** que contribuyan a la mejor formación técnica de los estudiantes



**Señalar las necesidades formativas** en el territorio, teniendo en cuenta las cualificaciones requeridas por el mercado laboral



**Colaborar en iniciativas** para mejorar la formación profesional



**Contribuir con apoyo logístico** (transporte, instalaciones, etcétera) para el desarrollo e implementación de actividades de formación técnico -científica



# LO QUE SE ESPERA DEL MUNICIPIO

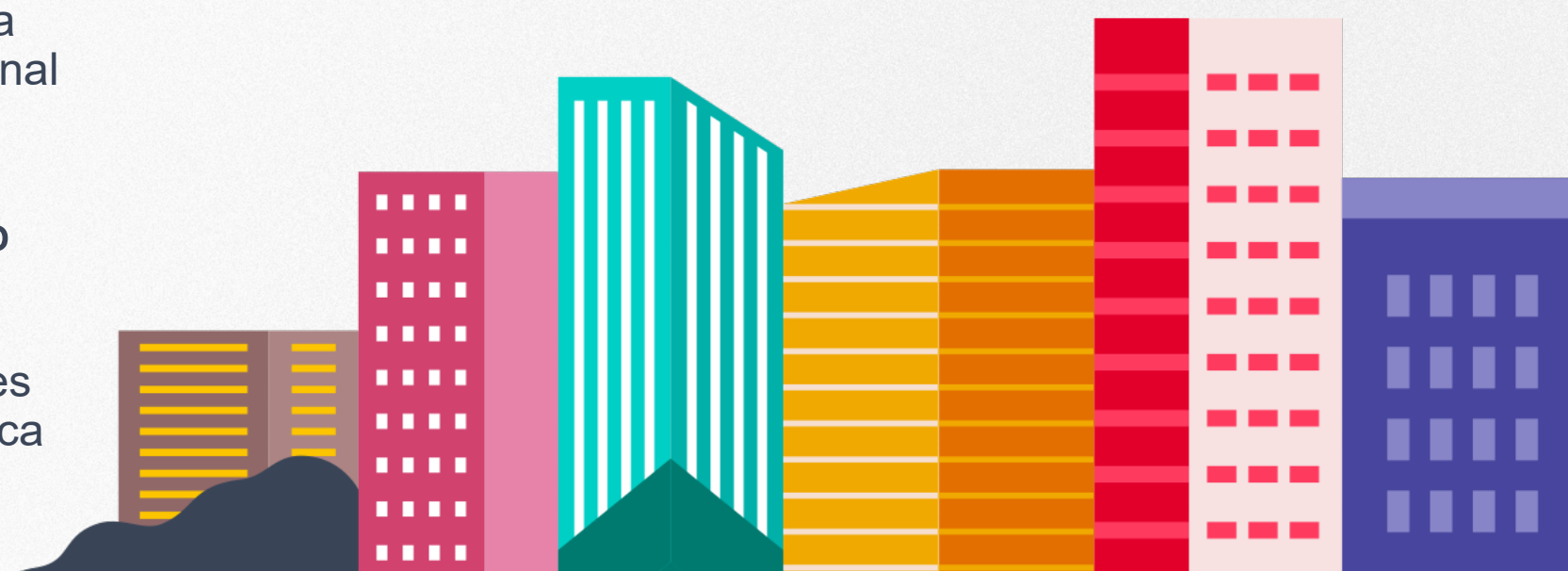



TERESA E ALEXANDRE SOARES DOS SANTOS  
INICIATIVA EDUCAÇÃO

SER >>> PRO

¡GRACIAS!



[iniciativaeducacao.org](http://iniciativaeducacao.org)